

Intervento ripristino fossi Madonna di Rosa

PLANIMETRIA CATASTALE
Scala 1.1.000

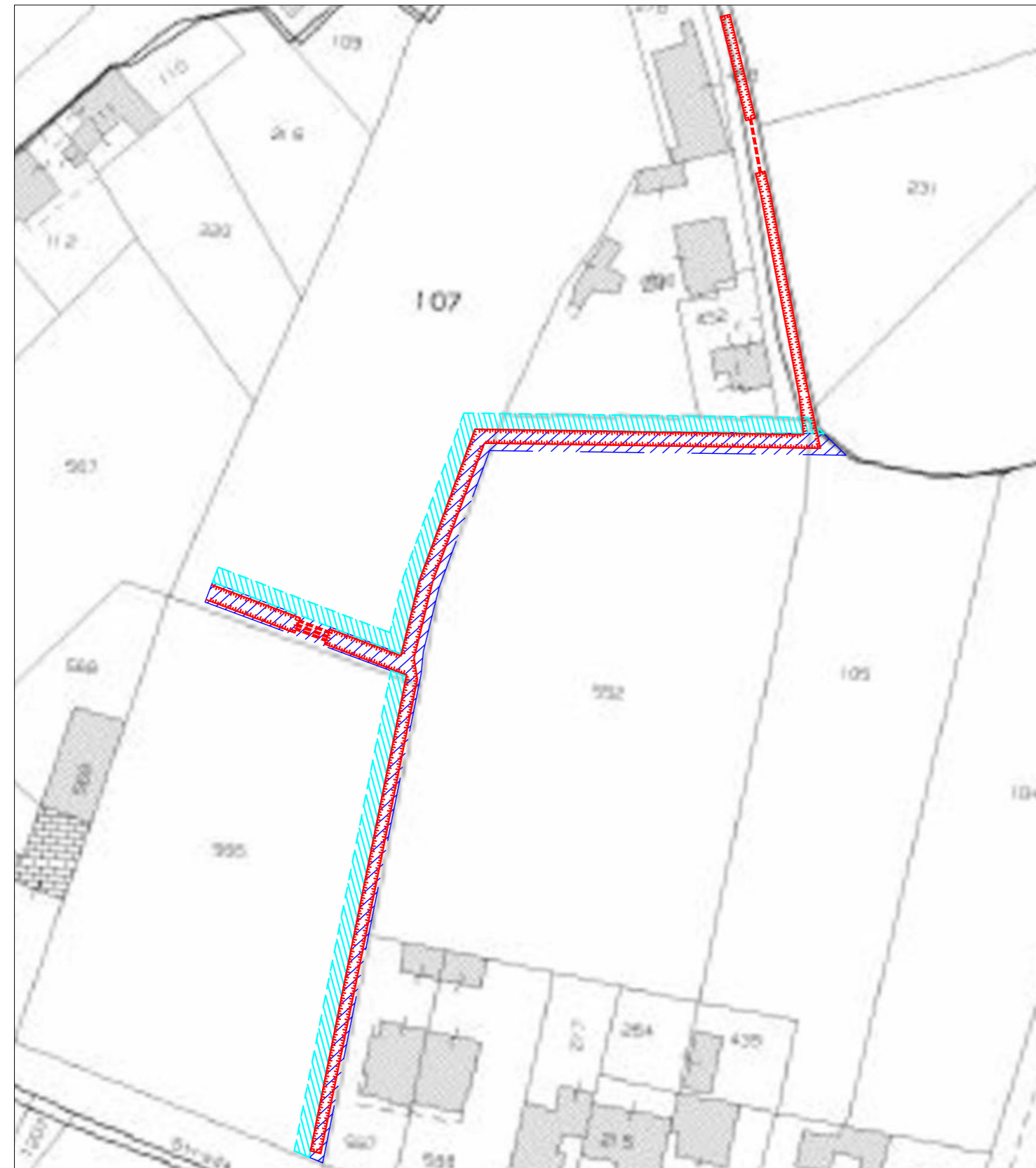

- Condotta di progetto
- Aree soggette a esproprio
- Aree soggette a servitù di passaggio
- Fosso di progetto

ELENCO MAPPALI SOGGETTI AD ESPROPRIO, OCCUPAZIONE TEMPORANEA E SERVITU' E RELATIVE CARATTERISTICHE ED ESTENSIONI

fg.	part.	ditta proprietaria	consistenza del terreno	ESPROPRI		
				area [mq]	valore [euro/mq]	indennità [euro]
22	566	BELLOTTO GIANNA nata a TEGLIO VENETO il 08/07/1940 c.f. BLLGNN40L48L085T	SEMINATIVO	295,9	██	██
22	552	CESCUTTO TIZIANO nato a SAN VITO AL TAGLIAMENTO il 27/03/1960 c.f. CSCTZN60C27I403Q	SEMINATIVO	256,0	██	██
12	107	CENTIS ANTONIO nato a SAN VITO AL TAGLIAMENTO il 13/10/1957 c.f. CNTNTN57R13I403C CENTIS MARIA TERESA nata a SAN VITO AL TAGLIAMENTO il 05/06/1947 c.f. CNTMTR47H45I403T CENTIS MARY ANNA nata in SVIZZERA il 17/09/1956 c.f. CNTMYN66P57Z133G CENTIS NIVES nata a SAN VITO AL TAGLIAMENTO il 02/01/1937 c.f. CNTNVS37A42I403R CENTIS SILVANA nata in SVIZZERA il 20/04/1961 c.f. CNTSVN61D60Z133I COLIN LUCIANA nata a SAN VITO AL TAGLIAMENTO il 29/09/1937 c.f. CLNLCN37P69I403D	SEMINATIVO ARBOREO	342,5	██	██
12	105	BERTOLO ANTONIO nato a SAN VITO AL TAGLIAMENTO il 16/07/1963 c.f. BRTNTN63L16I403D BERTOLO MAURIZIO nato a SAN VITO AL TAGLIAMENTO il 30/09/1953 c.f. BRTMRZ53P30I403T	SEMINATIVO	16,4	██	██
				TOTALE ESPROPRI	€	██

fg.	part.	ditta proprietaria	consistenza del terreno	SERVITU' DI PASSAGGIO		
				area [mq]	valore [euro/mq]	indennità [euro]
22	566	BELLOTTO GIANNA nata a TEGLIO VENETO il 08/07/1940 c.f. BLLGNN40L48L085T	SEMINATIVO	277,2	██	██
22	552	CESCUTTO TIZIANO nato a SAN VITO AL TAGLIAMENTO il 27/03/1960 c.f. CSCTZN60C27I403Q	SEMINATIVO	186,5	██	██
12	107	CENTIS ANTONIO nato a SAN VITO AL TAGLIAMENTO il 13/10/1957 c.f. CNTNTN57R13I403C CENTIS MARIA TERESA nata a SAN VITO AL TAGLIAMENTO il 05/06/1947 c.f. CNTMTR47H45I403T CENTIS MARY ANNA nata in SVIZZERA il 17/09/1956 c.f. CNTMYN66P57Z133G CENTIS NIVES nata a SAN VITO AL TAGLIAMENTO il 02/01/1937 c.f. CNTNVS37A42I403R CENTIS SILVANA nata in SVIZZERA il 20/04/1961 c.f. CNTSVN61D60Z133I COLIN LUCIANA nata a SAN VITO AL TAGLIAMENTO il 29/09/1937 c.f. CLNLCN37P69I403D		259,8	██	██
				TOTALE SERVITU'	€	██
				TOTALE INDENNITA'	€	██



REGIONE AUTONOMA FRIULI VENEZIA GIULIA

Comune di San Vito al Tagliamento (PN)

**REALIZZAZIONE OPERE DI MESSA IN SICUREZZA
IDRAULICA DEL TERRITORIO COMUNALE**

Progetto di fattibilità tecnica ed economica

DATA marzo 2019

ELABORATO PLANIMETRIA CATASTALE E PIANO PARTICELLARE
ripristino fossi Madonna di Rosa

TAVOLA **TAV. V4b**

PROGETTISTA

COLLABORATORI

ing. GIOVANNI MASO
via Cavour, 7
33077 SACILE (PN)
tel. 0434-734956
e-mail: giova.maso@gmail.com

Ing. FABIO ONGARO