

Intervento bacino di laminazione Madonna di Rosa

PLANIMETRIA CATASTALE
Scala 1.2.000

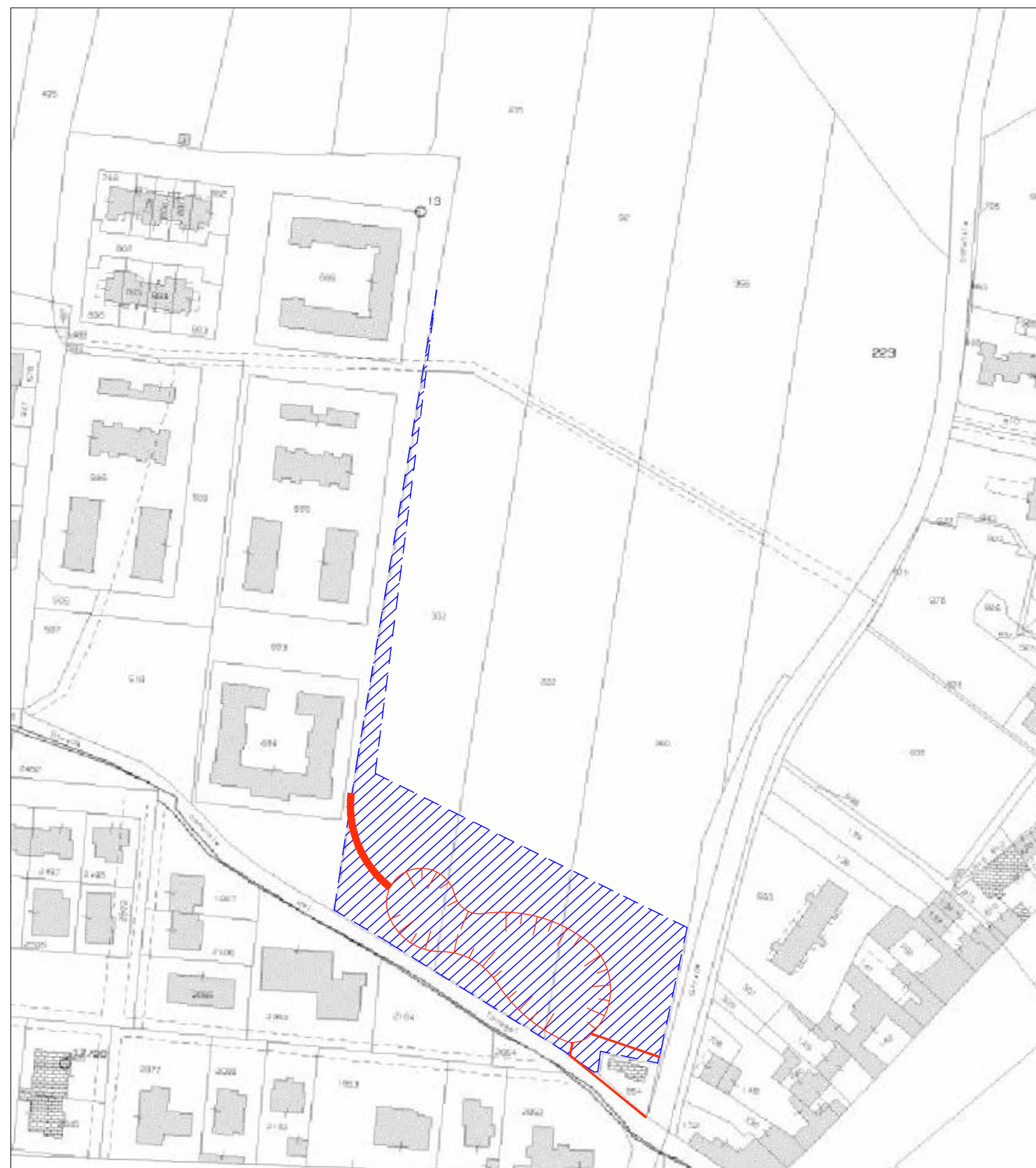

- Ciglio superiore bacino di laminazione
- Aree soggette a esproprio e a trasformazione di destinazione urbanistica (da zona E4a a zona "punti uniformi")
- Condotta di progetto
- Fosso di progetto

ELENCO MAPPALI SOGGETTI AD ESPROPRIO, OCCUPAZIONE TEMPORANEA E SERVITU' E RELATIVE CARATTERISTICHE ED ESTENSIONI

fg.	part.	ditta proprietaria	consistenza del terreno	ESPROPRI		
				area [mq]	valore [euro/mq]	indennità [euro]
12	302	TENZI FRANCESCO nato a POLA il 04/10/1939 c.f. TNZFNC39R04G778D TENZI PAOLO nato a POLA il 15/07/1936 c.f. TNZPLA36L15G778T TRACANELLI ANTONIO nato a S. VITO AL TAGLIAMENTO il 30/04/1933 c.f. TRCNTN33D30I403R TRACANELLI ERNESTO nato a S. VITO AL TAGLIAMENTO il 03/03/1947 c.f. TRCRST47C03I403G TRACANELLI VILMA nata a S. VITO AL TAGLIAMENTO il 07/12/1935 c.f. TRCVLM35T47I403O	SEMINATIVO	2998,3	█	█
12	360	DIAMANTE FRANCIS nato in FRANCIA il 23/02/1956 c.f. DMNFNC56B23Z110R	SEMINATIVO	2737,6	█	█
12	222	DIAMANTE FRANCIS nato in FRANCIA il 23/02/1956 c.f. DMNFNC56B23Z110R	SEMINATIVO	2791,7	█	█
TOTALE ESPROPRI				€	█	█

TOTALE INDENNITA' € █



REGIONE AUTONOMA FRIULI VENEZIA GIULIA

Comune di San Vito al Tagliamento (PN)

**REALIZZAZIONE OPERE DI MESSA IN SICUREZZA
IDRAULICA DEL TERRITORIO COMUNALE**

Progetto di fattibilità tecnica ed economica

DATA
aprile 2019

ELABORATO
PLANIMETRIA CATASTALE E PIANO
PARTICELLARE
Bacino di laminazione Madonna di Rosa

TAVOLA
TAV. V4a

PROGETTISTA

COLLABORATORI

ing. GIOVANNI MASO
via Cavour, 7
33077 SACILE (PN)
tel. 0434-734956
e-mail: giova.maso@gmail.com

Ing. FABIO ONGARO